

CERBAIE  
BIENTINA  
SIBOLLA

2024

ESCURSIONI, EVENTI E ATTIVITÀ NELLE AREE PROTETTE



Reparto Carabinieri  
Biodiversità di Lucca



Comune di Altopascio



Comune di Capannori



Comune di Castelfranco  
di Sotto

# NUOVO CALENDARIO 2024 DELLE ESCURSIONI DEL CEA - CENTRO DI EDUCAZIONE AMBIENTALE DI BIENTINA

Il **CEA - Centro di Educazione Ambientale** di Bientina è lieta di presentare la nuova brochure delle Aree Protette Cerbaie - Bientina - Sibolla 2024, promossa da Comune di Bientina e Regione Toscana, in collaborazione con il Reparto dei Carabinieri Biodiversità di Lucca ed i Comuni di Altopascio, Capannori e Castelfranco di Sotto.

La brochure si propone, per questa Settima edizione, con una versione rinnovata, più smart e digitale, che strizza l'occhio all'ambiente.

Non più un documento stampato ma un format digitale costituito da una parte introduttiva che descrive le Aree Protette e le Associazioni coinvolte in un calendario mensile di eventi, escursioni, visite, incontri e laboratori nelle suggestive ed uniche Aree protette Regionali e Statali del nostro territorio, alla scoperta dei luoghi selvaggi e incontaminati con la guida di personale esperto. Il tutto scaricabile in pdf e facilmente stampabile all'occorrenza.

Oltre al calendario, per ciascuna proposta di attività, sarà presente una descrizione dell'evento e le informazioni logistiche con i contatti utili per le prenotazioni o eventuali approfondimenti.

La brochure avrà una cadenza trimestrale in modo da essere più flessibile e continuamente aggiornabile.

La prima uscita, che raggruppa gli eventi del mese di marzo, si concentra con un focus speciale sull'Acqua per ricordare l'importanza di questa risorsa vitale in occasione della Giornata Mondiale dell'Acqua, celebrata in tutto il mondo il 22 marzo.

Presenti per questo primo mese di escursioni, oltre alle associazioni storiche come Legambiente Valdera, WWF Alta Valdera, Legambiente Capannori e piana Lucchese e il Consorzio di Bonifica Toscana Nord, l'associazione déi Camminanti, l'associazione Live Better ed il Runch Tirondietro. New entry quella degli Amici del Padule di Fucecchio per la Biodiversità che è subentrata all'associazione Natura di Mezzo nella gestione delle visite del Lago di Sibolla.

Presenze importanti, riunite in un Tavolo di Lavoro sempre aperto, che ci spingono a dare continuità a questo progetto di sinergia tra associazioni, territorio e istituzioni con uno scopo comune: valorizzare le nostre Aree Protette e favorirne la salvaguardia.

Inoltre, la scelta di questo format aggiornabile in itinere, lascia aperta la possibilità ad altre associazioni o realtà territoriali che si occupano in senso lato di ambiente di entrare a far parte della brochure prendendo contatti con il Centro di Educazione Ambientale di Bientina e proponendo nuove attività/escursioni legate alla salvaguardia e alla valorizzazione delle aree protette.

Per maggiori informazioni potete inviare un messaggio al numero whatsapp 3394285001 o una mail a [ceabientina@gmail.com](mailto:ceabientina@gmail.com).

# LE AREE PROTETTE

## IL PADULE DI BIENTINA

Il padule di Bientina rappresenta un'area umida di grande interesse in particolare per gli uccelli svernanti che negli ultimi anni hanno raggiunto numeri incredibili, tra i più alti in Italia, con una notevole diversità di specie.

L'area offre diverse possibilità di escursione: il percorso ad anello della lunghezza di circa 6 Km intorno allo splendido Lago della Gherardesca, zona di Protezione Speciale per la tutela degli Uccelli acquatici, con le sue praterie magre che in primavera si riempiono di fioriture, lo specchio lacustre, il bosco di cerro e con gli scorci sui paesi e sui monti cir-



costanti; dalla Gherardesca, attraversando il torrente Visona si raggiunge l'Oasi WWF del Bottaccio, situata all'interno della Zona Speciale di Conservazione "Ex alveo del Lago di Bientina", con i suoi prati umidi e il magico bosco di farnie che in autunno ed in inverno si allaga completamente. L'area è particolarmente importante anche per le diverse specie di Anfibi che ospita.

Il percorso attraversa un sentiero in terra che costeggia l'ontaneta e i resti di Villa Ravano, la zona bonificata che un tempo costituiva l'ex lago di Sesto e che ora è coltivata ma che rimane una delle zone più importanti in Europa per lo svernamento di Pavoncella, Beccaccino ed Alzavola.

La zona è anche un importante luogo storico dove l'opera dell'uomo attraverso la bonifica e il riallagamento si è intrecciata ad episodi dolorosi segnalati come luoghi della memoria.

## RISERVA NATURALE "BOSCO DI TANALI"

La riserva naturale regionale "Bosco di Tanali", si trova nella parte nord-occidentale del Comune di Bientina, presso la frazione di Caccialupi, e tutela la biodiversità di una delle rare zone palustri ancora presenti nel territorio e che un tempo caratterizzavano l'intero bacino del Bientina con il suo lago ed il padule. Seppur piccola la riserva è ricca di habitat diversi e specifici: boschi planiziali, canneti, prati umidi e specchi d'acqua offrono riparo e nutrimento a molteplici specie di anfibi, rettili, uccelli e mammiferi. Le variazioni stagionali inoltre creano situazioni sempre diverse che rendono la visita nell'area ogni volta una sorpresa. L'area di Bosco Tanali è protetta dal 1995 ed è stata la prima area naturale protetta di interesse locale (ANPIL) istituita dalla Regione Toscana.





## BOSCO DEL BOTTACCIO

Il bosco del Bottaccio, situato nel settore ovest dell'ex alveo del Lago di Bientina, costituisce un importante residuo dei boschi palaziali che un tempo circondavano il lago. Il Bottaccio ricade per intero nella cassa di espansione del Rio Visona di Castelvecchio, che qui termina il suo corso. Le acque che scendono dal Monte Pisano, libere da inquinanti di rilievo, chiuse nelle arginature, permangono nel Bottaccio creando ambienti palustri di transizione al bosco. Il paesaggio si presenta ben diversificato e si possono individuare quattro differenti tipologie: la zona boscata, i prati umidi, i canneti e i "chiari", che concorrono a formare un variegato mosaico di ambienti e ad ospitare specie vegetali e animali di rilievo. L'Oasi del Bosco del Bottaccio si trova all'interno di un Sito d'importanza Comunitaria (SIC IT5120101) nei Comuni di Capannori (LU) e Bientina (PI) e l'intera zona dell'ex lago di Bientina è stata inserita nelle aree tutelate della Convenzione di Ramsar.



## BOSCO DELLE CERBAIE DI BIENTINA

La parte bientinese delle Colline delle Cerbaie è un territorio compreso nella Rete europea Natura 2000, che ospita habitat e specie importanti e paesaggi suggestivi.

Nella parte alta delle colline troviamo boschi termofili di cerro, roverella e pino marittimo; nei vallini invece dominano i boschi igrofilo di ontani, carpini, noccioli. Il variegato sottobosco è formato da agrifogli, viburni, corbezzoli, eriche e ginestre. La fauna è quella tipica dei boschi e delle macchie toscane: è possibile incontrarvi tassi, istrici, scoiattoli, volpi e, tra gli uccelli, picchio verde, picchio rosso, succiacapre, poiana, upupa, cuculo, ghiandaia. L'area delle Colline delle Cerbaie rientra nella Rete Europea Natura 2000 ed è attualmente designata come ZSC (Zona Speciale di Conservazione) ai sensi della Direttiva CEE 43/92 "Habitat".

## RISERVA NATURALE DEL LAGO DI SIBOLLA

La Riserva del lago di Sibolla è una piccola ma significativa zona umida considerata una propaggine del Padule di Fucecchio. Il sentiero che la costeggia attraversa tutti gli habitat tipici delle aree umide: il chiaro, l'aggallato, il cariceto e il canneto, il bosco igrofilo e i prati umidi. Questa sua caratteristica regala ai visitatori paesaggi unici e sempre diversi nelle diverse stagioni. Il lago di Sibolla è considerato un vero e proprio museo vivente perché custodisce ancora oggi specie vegetali relitte di ere passate.

Di particolare pregio è la garzaia che si trova al suo interno, è una delle più importanti di Toscana, in primavera ed in estate è facile rimanere incantati dall'elegante volo degli aironi che la popolano. Per il suo valore naturalistico la Riserva è riconosciuta come Sito di Interesse Comunitario nell'ambito del progetto "Natura 2000" e dal 2013 è area RAMSAR.



## LAGO DELLA GHERARDESCA

L'area protetta del Lago della Gherardesca, situata nel comune di Capannori ai piedi del Monte Pisano, ha una superficie di oltre 30 ettari e si trova all'interno di una zona di protezione lungo le rotte migratorie dell'avifauna dove vige il divieto di caccia. Lo specchio d'acqua è ciò che rimane dell'antico Lago di Bientina e solo dal 2008 nell'area sono cessate le periodiche operazioni di prosciugamento e si è venuto a creare uno specchio d'acqua permanente.

Dal punto di vista ornitologico l'area in questione, grazie ai frequenti allagamenti, risulta una delle più interessanti del "padule" di Bientina, in particolare nel periodo invernale, quando vi svernano numerose specie di uccelli acquatici e all'inizio della primavera, per



la consistente presenza di contingenti migratori. In quest'area sono presenti, in particolare in svernamento e migrazione, migliaia di uccelli tra anatre, appartenenti anche a specie rare, svassi e folaghe. La zona ospita anche un "dormitorio" di ardeidi e aironi, dove



di sera si concentrano centinaia di aironi bianchi maggiori, garzette, aironi guardabuoi e cormorani.

La vegetazione varia nei tratti intorno al lago: a nord confina con una canale di bonifica ricco di piante palustri; lungo il lato ovest ci sono piante di salice e ontani; ad est c'è un filare di cipressi di origine antropica che divide l'area dai campi circostanti, mentre a sud, alle pendici del Monte Pisano, è presente un bosco termofilo con prevalenza di cerro.

## RISERVA NATURALE DI MONTEFALCONE

La Riserva Naturale Statale di Montefalcone, situata nel comune di Castelfranco di Sotto sulle colline delle Cerbaie, rappresenta un polmone verde di notevole rilievo per tutto il comprensorio del cuoio e per la Valdera. L'elevata biodiversità animale e vegetale e i rari habitat presenti, unitamente al contesto storico di pregio, rendono la Riserva un angolo di natura incontaminata che si staglia sulle pianure industrializzate. I numerosi laghetti, sorgenti, fonti e altri manufatti immersi nel verde, arricchiscono ancor più il pregio e la biodiversità della Riserva. La gestione della Riserva è affidata al Reparto Carabinieri Biodiversità di Lucca che, oltre a svolgere compiti di salvaguardia e vigilanza di tutte le forme di biodiversità, si occupa di controllare e reprimere il commercio di specie segnalate nella Convenzione di Washington minacciate di estinzione. All'interno della riserva si trova il Centro di Accoglienza Animali Confiscati (CTAAC) che ospita circa 90 animali, visitabili in regime di sicurezza con la guida del personale specializzato tra i quali: rapaci, diurni e notturni (aquile, gufi, avvoltoi, falchi ecc.) e variopinti pappagalli provenienti da tutto il mondo.



# AREE PROTETTE

CERBAIE- BIENTINA - SIBOLLA



● Zone Speciali di conservazione (ZSC)

● Zona di Protezione Speciale (ZPS)  
*Bonifica della Gherardesca*

● Riserva Naturale Statale (ZPS)  
*Montefalcone*

● Riserve Naturale Regionali  
*1 Lago di Sibolla, 2 Bosco di Tanali,  
3 Monte Serra di Sotto*

● Aree Protette Naturali di Interesse Locale (ANPIL)  
*1 Il Bottaccio, 2 Stazione Relitta di Pino Laricio,  
3 Serra Bassa*

● Zone RAMSAR  
*1 Sibolla, 2 Ex Alveo del Lago di Bientina,  
3 Padule di Fucecchio*



# PROGRAMMA DI MARZO 2024

## FEBBRAIO 2024

S	M	T	W	T	F	S
				1	2	3
4	5	6	7	8	9	10
11	12	13	14	15	16	17
18	19	20	21	22	23	24
25	26	27	28	29		

# MARZO 2024

## APRILE 2024

S	M	T	W	T	F	S
	1	2	3	4		6
7	8	9	10	11		13
14	15	16	17	18		20
21	22	23	24	25	26	27
28	29	30				

DOMENICA	LUNEDÌ	MARTEDÌ	MERCOLEDÌ	GIOVEDÌ	VENERDÌ	SABATO
25	26	27	28	29	1	2
 3	4	5	6	7	8	 9
 10	11	12	13	14	15	16
 17	18	19	20	21	22	 23
  24	25	26	27	28	29	30



RACCOLTA DEI RIFIUTI



EVENTI AL TRAMONTO



EVENTI PRIMAVERA



CAMMINATE



BIRDWATCHING

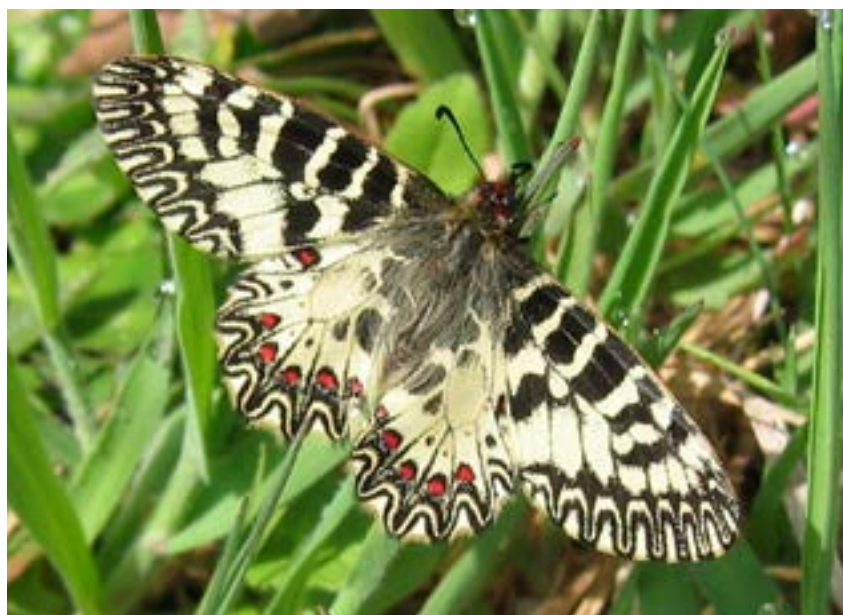

## GIORNO 3

### **SostenibiliAmo: insieme per salvaguardare il nostro territorio**

**Descrizione:** Passeggiate e raccolta dei rifiuti, secondo un programma di pulizie sistematiche in alcune zone del territorio di Bientina, individuate o segnalate dagli stessi cittadini per la presenza di numerosi rifiuti abbandonati, che prevedono il coinvolgimento di persone impegnate in un percorso di riscatto e reinserimento sociale assieme a cittadini e volontari

**Difficoltà:** T (Turistico).

**Durata:** dalle ore 9.00 alle ore 11.00

**Ritrovo:** sarà specificato di volta in volta in base alla zona da ripulire attraverso i canali social del comune di Bientina

**Abbigliamento consigliato:** abbigliamento stagionale adatto a camminare all'aperto, pantaloni lunghi e scarpe da ginnastica o da trekking.

**Costo:** gratuito.

**Prenotazione:** consigliata

**Contatti: Associazione Live Better**

Elena Viscusi 349-4696076

e-mail: [livebetteraps@gmail.com](mailto:livebetteraps@gmail.com)

web: [www.live-better.it](http://www.live-better.it)



## GIORNO 9

### **Scoppia la primavera al lago della Gherardesca**

**Descrizione:** Passeggiata intorno al lago nel rigoglio della primavera tra i canti dei passeriformi e le numerose fioriture delle aree umide e delle praterie che circondano le aree umide, piene di farfalle e di altri impollinatori. Uno sguardo intorno al lago permetterà di conoscerne la natura, la storia e gli eventi che lo hanno caratterizzato nei secoli.

**Difficoltà:** E (Escursionistico)

**Durata:** circa 4 ore comprese le soste, orario 15.30 - 19.30

**Ritrovo:** presso l'isola ecologica di Colle di Compito in Via del Porto (Capannori - Lucca)

**Abbigliamento Consigliato:** scarponcini da trekking, zaino con cibo e almeno un litro di acqua. Portare un binocolo se in possesso

**Costo:** gratuito

**Prenotazione:** obbligatoria

**Contatti: Consorzio di Bonifica Toscana Nord**

Angela Giannotti 329-4536336

Arianna Chines 347-3166283

e-mail: [info@cbtoscananord.it](mailto:info@cbtoscananord.it)



## GIORNO 9

### **Sibolla dopo il tramonto**

**Descrizione:** visita guidata all'interno della Riserva in notturna.

**Difficoltà:** T (turistico)

**Durata:** 18.30-21.30.

**Ritrovo:** Centro Visite Riserva Naturale Lago di Sibolla. Via dei Sandroni 15, Altopascio.

**Abbigliamento consigliato:** scarpe da trekking, giacca impermeabile in caso di tempo incerto.

**Contributo previsto:** 7 € (3,5 bambini)

**Prenotazione:** Obbligatoria (posti limitati)

**Contatti: Amici del Padule di Fucecchio per la Biodiversità**

Whatsapp 370 3695621

e-mail: [amicidelpaduledifucecchio@gmail.com](mailto:amicidelpaduledifucecchio@gmail.com)

## GIORNO 10

### **SostenibiliAmo: insieme per salvaguardare il nostro territorio**

**Descrizione:** Passeggiate e raccolta dei rifiuti, secondo un programma di pulizie sistematiche in alcune zone del territorio di Bientina, individuate o segnalate dagli stessi cittadini per la presenza di numerosi rifiuti abbandonati, che prevedono il coinvolgimento di persone impegnate in un percorso di riscatto e reinserimento sociale assieme a cittadini e volontari.

**Difficoltà:** T (Turistico).

**Durata:** dalle ore 9.00 alle ore 11.00

**Ritrovo:** sarà specificato di volta in volta in base alla zona da ripulire attraverso i canali social del comune di Bientina



**Abbigliamento consigliato:** abbigliamento stagionale adatto a camminare all'aperto, pantaloni lunghi e scarpe da ginnastica o da trekking.



**Costo:** gratuito.

**Prenotazione:** consigliata

**Contatti:** Associazione Live Better

Elena Viscusi 349-4696076

e-mail: [livebetteraps@gmail.com](mailto:livebetteraps@gmail.com)

web: [www.live-better.it](http://www.live-better.it)

## GIORNO 17

**SostenibiliAMO: insieme per salvaguardare il nostro territorio**

**Descrizione:** Passeggiate e raccolta dei rifiuti, secondo un programma di pulizie sistematiche in alcune zone del territorio di Bientina, individuate o segnalate dagli stessi cittadini per la presenza di numerosi rifiuti abbandonati, che prevedono il coinvolgimento di persone impegnate in un percorso di riscatto e reinserimento sociale assieme a cittadini e volontari.

**Difficoltà:** T (Turistico).

**Durata:** dalle ore 9.00 alle ore 11.00

**Ritrovo:** sarà specificato di volta in volta in base alla zona da ripulire attraverso i canali social del comune di Bientina

**Abbigliamento consigliato:** abbigliamento stagionale adatto a camminare all'aperto, pantaloni lunghi e scarpe da ginnastica o da trekking.

**Costo:** gratuito.

**Prenotazione:** consigliata

**Contatti:** Associazione Live Better



Elena Viscusi 349-4696076  
e-mail: livebetteraps@gmail.com  
web: www.live-better.it

## GIORNO 23

### **Da Vicopisano al Bosco di Tanali alla scoperta dell'ex Lago di Bientina.**

**Descrizione:** Da Vicopisano e Bientina lungo il Canale Imperiale o Emissario dell'ex lago di Bientina e poi lungo la Serezza e infine per le Botronaie fino alla Riserva Naturale del Bosco di Tanali: attraverso le bonifiche che hanno cancellato il Lago di Bientina, fino a scoprire un angolo di natura sopravvissuto alla distruzione.



**Difficoltà:** E (escursionistico per la lunghezza del percorso).

**Durata:** 9,00-17,30 circa

**Ritrovo:** Piazza Cavalca, Vicopisano (PI)

**Abbigliamento consigliato:** abbigliamento stagionale a strati, scarpe da trekking, acqua, snack, pranzo al sacco.

**Costo:** gratuito.

**Prenotazione:** obbligatoria

**Contatti:** Associazione dèi Camminanti

e-mail: info@camminanti.it

Evento collegato alla Festa dèi Camminanti e realizzato con la collaborazione di Legambiente Valdera

## GIORNO 23

### **Corso di Cesteria Naturale con le erbe dell'area umida delle Cerbaie**

**Descrizione:** Il corso inizia con una breve camminata all'interno dell'area delle Cerbaie, durante la quale introdurremo i materiali da cesteria presenti nelle nostre campagne e nei nostri boschi, il loro metodo di raccolta, conservazione ed utilizzo. Proseguiamo con il laboratorio pratico all'interno dei locali del circolo Il Risorgimento alle Quattro Strade di Bientina, realizzando la base di un cesto, che ogni partecipante al termine dell'attività

porterà a casa e potrà usare come vassoio o sottopentola.

**Difficoltà:** Facile, per adulti.

**Durata:** 15,00-19,00

**Ritrovo:** Circolo Arci Il Risorgimento delle Quattro Strade, Bientina (PI)

**Abbigliamento consigliato:** Coltellino, cesoie, merenda al sacco, borraccia, scarpe comode e abbigliamento adatto alla stagione per la passeggiata iniziale.

**Costo:** gratuito.

**Prenotazione:** obbligatoria

**Contatti: Associazione dèi Camminanti**

e-mail: [info@camminanti.it](mailto:info@camminanti.it)

Evento collegato alla Festa dèi Camminanti e realizzato con la collaborazione del Gruppo Intrecciati



## GIORNO 24

### **SostenibiliAmo: insieme per salvaguardare il nostro territorio**

**Descrizione:** Passeggiate e raccolta dei rifiuti, secondo un programma di pulizie sistematiche in alcune zone del territorio di Bientina, individuate o segnalate dagli stessi cittadini per la presenza di numerosi rifiuti abbandonati, che prevedono il coinvolgimento di persone impegnate in un percorso di riscatto e reinserimento sociale assieme a cittadini e volontari.

**Difficoltà:** T (Turistico).

**Durata:** dalle ore 9.00 alle ore 11.00

**Ritrovo:** sarà specificato di volta in volta in base alla zona da ripulire attraverso i canali social del comune di Bientina

**Abbigliamento consigliato:** abbigliamento stagionale adatto a camminare all'aperto, pantaloni lunghi e scarpe da ginnastica o da trekking.



**Costo:** gratuito.

**Prenotazione:** consigliata

**Contatti:** Associazione Live Better

Elena Viscusi 349-4696076

e-mail: [livebetteraps@gmail.com](mailto:livebetteraps@gmail.com)

web: [www.live-better.it](http://www.live-better.it)

GIORNO 24

## **Canti e richiami degli uccelli della Riserva Naturale del Lago di Sibolla**

**Descrizione:** visita guidata all'interno della Riserva deliziati dal canto degli uccelli, che salutano giulivi l'arrivo della primavera.

**Difficoltà:** T (turistico)

**Durata:** 9.00-12.00.

**Ritrovo:** 9.00 Centro Visite Riserva Naturale Lago di Sibolla. Via dei Sandroni 15, Altopascio.

**Abbigliamento consigliato:** scarpe da trekking, giacca impermeabile in caso di tempo incerto.

**Contributo previsto:** 7 € (3,5 bambini)

**Prenotazione:** Obbligatoria (posti limitati)

**Contatti:** Amici del Padule di Fucecchio per la Biodiversità

Whatsapp 370 3695621

e-mail: [amicidelpaduledifucecchio@gmail.com](mailto:amicidelpaduledifucecchio@gmail.com)



# CONTATTI ASSOCIAZIONI

## Associazione LEGAMBIENTE VALDERA



Per le escursioni al Bosco di Tanali e nell'area delle Cerbaie

### Contatti:

Luciano Carlotti 328-0873420  
Carlo Galletti 338-6716062  
e-mail: info@legambientevaldera.it

## Associazione LEGAMBIENTE CAPANNORI E PIANA LUCCHESE



Per le escursioni nella Riserva naturale del Lago della Gherardesca

### Contatti:

Angela Giannotti 329-4536336  
Arianna Chines 347-3166283  
progetti.legambientecapannori@gmail.com

## RANCH TIRONDIETRO

Ranch  
Tirondietro

Per le escursioni a cavallo nell'area naturale delle Cerbaie

### Contatti:

Gianluca Ramacciotti 331-2592285  
e-mail: gianlusere2011@gmail.com

## ASSOCIAZIONE DÈI CAMMINANTI



Per la Festa dèi Camminanti e per iniziative di carattere ambientale

### Contatti:

Letizia 377-9789975  
e-mail: info@camminanti.it

## CONSORZIO 1 TOSCANA NORD



Per le visite nelle aree umide del Padule di Bientina

### Contatti:

Angela Giannotti 329-4536336  
Arianna Chines 347-3166283  
e-mail: info@cbtoscananord.it

## CREDITS

Si ringraziano per le foto: Le associazioni ambientaliste, Nico Boschi, Mario Battaglia.

## Associazione WWF ALTA TOSCANA



Per le escursioni all'interno dell'Oasi del Bottaccio

### Contatti:

Letizia Andreini 327-7053078  
Samantha Benucci 333-7114306  
e-mail: boscobottaccio@wwf.it

## AMICI DEL PADULE DI FUCECCHIO PER LA BIODIVERSITÀ



Per le visite e le escursioni nella Riserva naturale del Lago di Sibolla

### Contatti:

Andrea Vezzani 339-164 5779  
e-mail: didattica.sibolla@gmail.com

## Associazione LIVE BETTER



Per il progetto di sostenibilità sociale e ambientale SostenibiliAmo, realizzato con la collaborazione del comune di Bientina

### Contatti:

Elena Viscusi 349-4696076  
e-mail: livebetteraps@gmail.com

## REPARTO CARABINIERI PER LA BIODIVERSITÀ DI LUCCA



Per le visite e le escursioni nella Riserva naturale di Montefalcone

### Contatti:

Armando Verdino 392-0660279  
e-mail: 043595.001@carabinieri.it

## CEA BIENTINA



Per le informazioni sulle varie aree/escursioni

### Contatti:

Whatsapp 3394285001  
e-mail: ceabientina@gmail.com